

SG 650 Konfigurationsanleitung

SSS SIEDLE



1. Konfiguration Siedle

1.1 Klingeltasten definieren

In-Home-Bus → Bus Adressen

Hier werden die **Klingeltasten** definiert

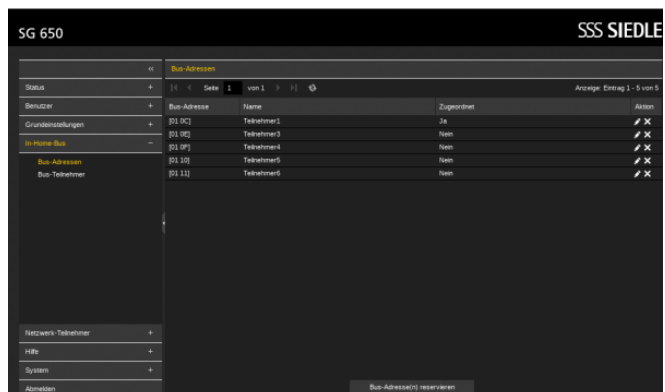

Status	Benutzer	Bus-Adresse	Name	Zugeordnet	Aktion
+	Grundstellungen	[01 00]	Teilnehmer1	Ja	✕ ✕
-	In-Home-Bus	[01 02]	Teilnehmer3	Nein	✕ ✕
-		[01 09]	Teilnehmer4	Nein	✕ ✕
-	Bus-Adressen	[01 10]	Teilnehmer5	Nein	✕ ✕
-	Bus-Teilnehmer	[01 11]	Teilnehmer6	Nein	✕ ✕

Netzwerk-Teilnehmer
HBe
System
Alarmton

Bus-Adressen reservieren

1.2 SIP Daten / Teilnehmer

Netzwerk-Teilnehmer →

Telefonieanbindung: Hier werden die reventix SIP Daten eingetragen. Die Siedle wird als **VoIP-Nebenstelle** angemeldet.

Netzwerk-Teilnehmer → IP-Teilnehmer: Hier werden die SIP Telefone definiert.

Unter Punkt **Telefonieanbindung** wird reventix ausgewählt.

Videoauskopplung anhängen: Unter dem IP Link ist das **Kamerabild der Türsprechanlage** sichtbar.

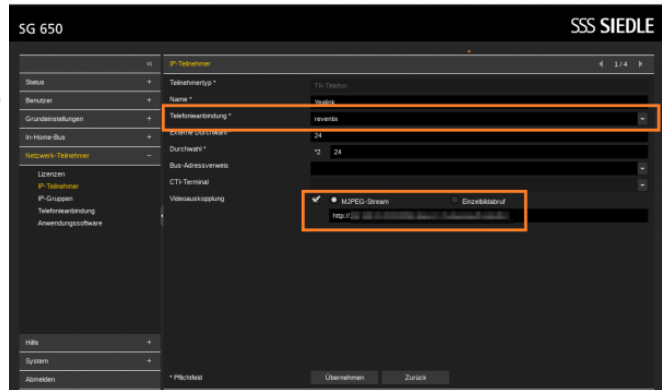

1.3 Netzwerk-Teilnehmer

Alle Telefone werden als **TK-Telefone** definiert.

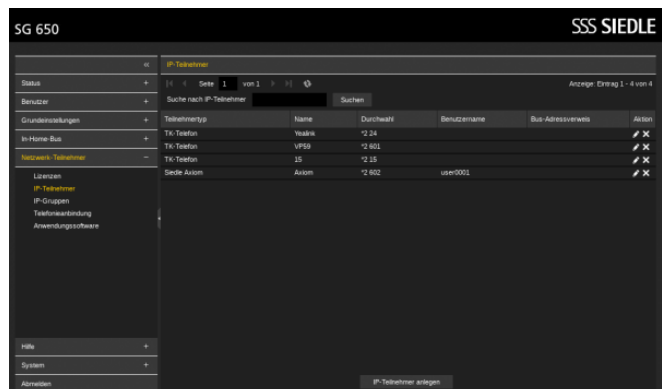

1.4 Telefon der Klingeltaste zuweisen

Bei IP-Gruppe oder IP-Teilnehmer wird der **Bus-Adressverweis** auf die zuvor definierte Taste gestellt.

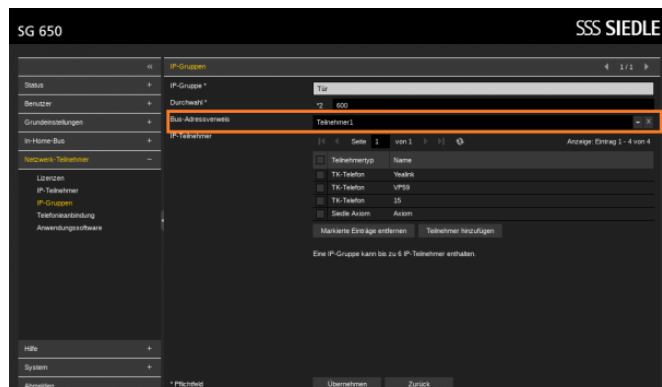

2. Einstellungen Yealink

Leistungsmerkmale → Door Phone

Hier kann als Gerätetyp *Baudisch* ausgewählt werden, da hier ein Feld für die **IP-Cam** bereitgestellt wird.

Unlock PIN wird definiert: Siedle default: **#61** (kann in der Siedle bei Grundeinstellungen geändert werden)

IP Cam → hier wird der IP Link der Siedle Türsprech eingetragen, aus dem Punkt 1.2

Videoauskopplung

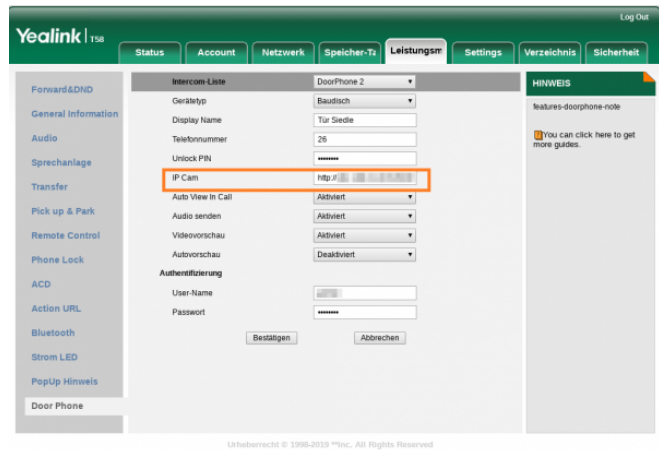

3. Links / Quellen / Referenzen

- Homepage der reventix GmbH: <https://www.reventix.de>
- Kundenportal der reventix GmbH: <https://login.sipbase.de>
- Homepage Siedle: <https://www.siedle.com/>

Von:
<https://wiki.reventix.de/> - **reventix Wiki**

Link:
<https://wiki.reventix.de/konfigurationshilfen:t%C3%BCrsprechanlagen:siedle:sg650>

Letzte Aktualisierung: **2020/07/15 14:16**

