

Panasonic-TK-Anlage NS700 mit reventix SIP Trunk verbinden

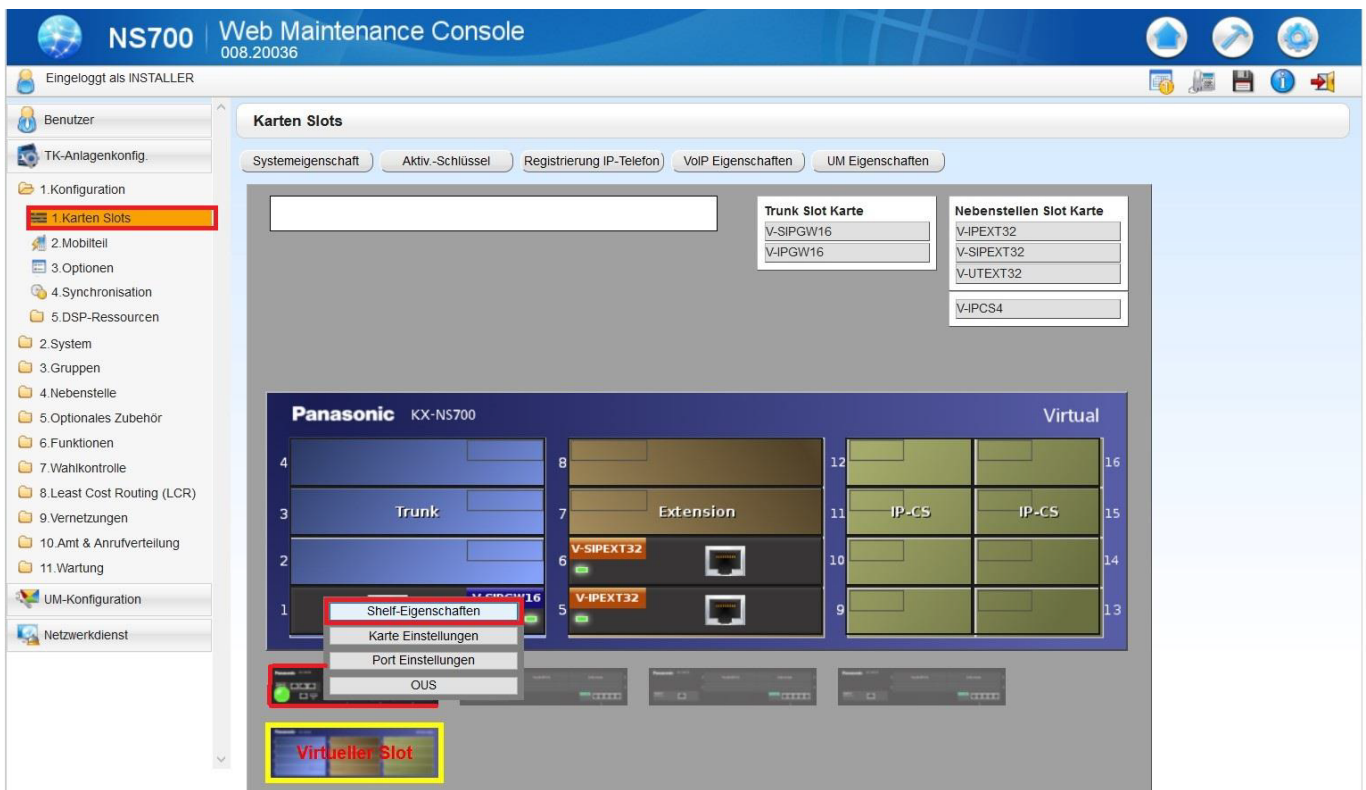

1. reventix SIP-Trunk

1.1. TK-Anlagenkonfig - Konfiguration - Karten Slots- Shelf-Eigenschaften

1.2. TK-Anlagenkonfig - Konfiguration - Karten Slots - Shelf-Eigenschaften - Hauptmenü

SIP-Client-Portnummer	: 35060
SIP Called Party Number Check Ability	: Aus (High->Low)
SIP Called Party Number Search Mode	: Modus1
Symmetric Response Routing Ability	: Ein
100rel-Ability	: Ein (Passiv)
Rückruft an externen Anrufer	: Aus
SIP-QoS	: ToS
SIP-QoS-ToS-Priorität	: 0
SIP-QoS-ToS-Typ	: Normal

*) Die Änderungen werden nach einem System-Neustart wirksam.

At the bottom right, there are three buttons: 'OK', 'Abbrechen', and 'Übernehmen'.

1.3. TK-Anlagenkonfig - Konfiguration - Karten Slots - Shelf-Eigenschaften - NAT

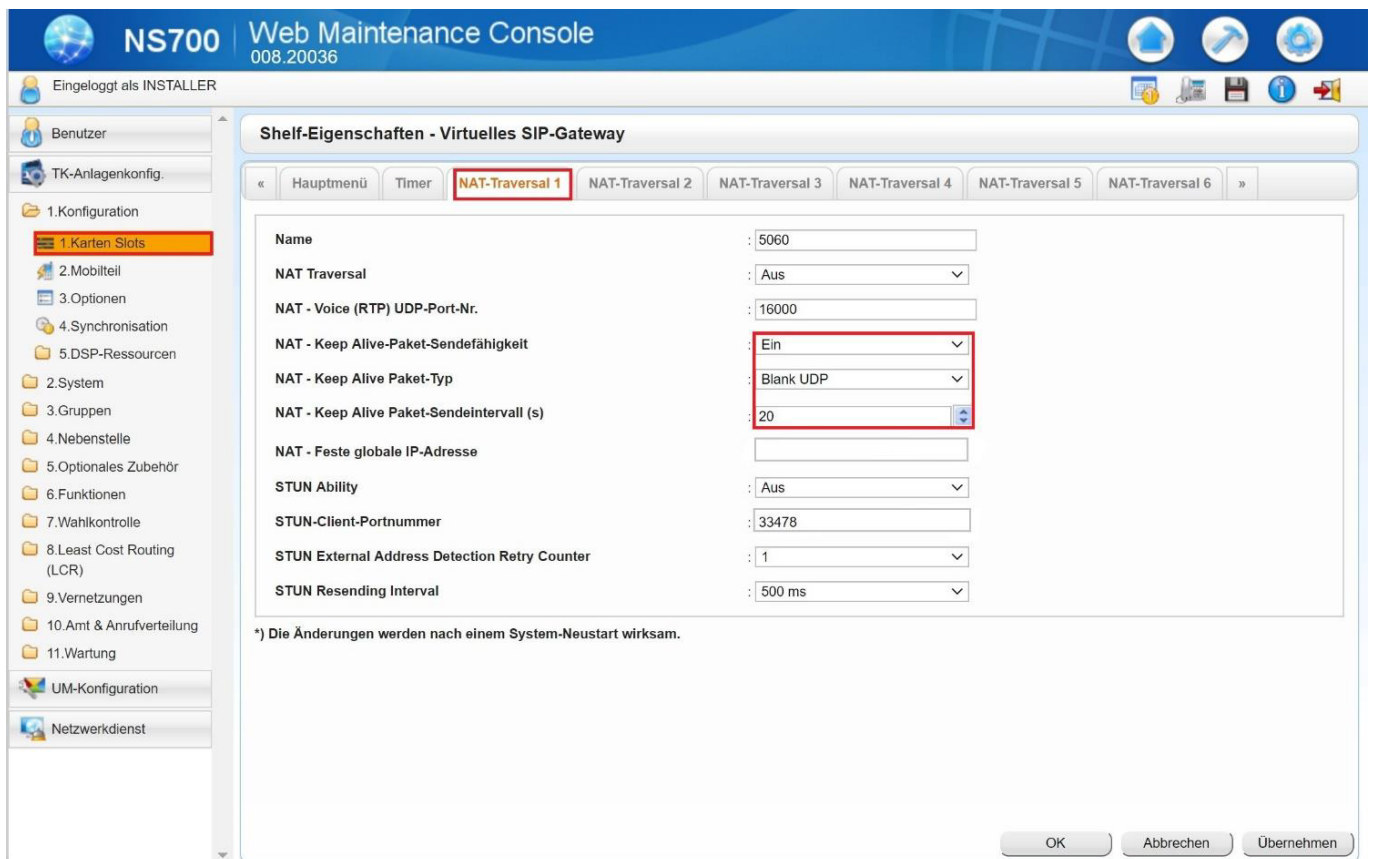

Parameter	Value
Name	5060
NAT Traversal	Aus
NAT - Voice (RTP) UDP-Port-Nr.	16000
NAT - Keep Alive-Paket-Sendefähigkeit	Ein
NAT - Keep Alive Paket-Typ	Blank UDP
NAT - Keep Alive Paket-Sendeintervall (s)	20
NAT - Feste globale IP-Adresse	
STUN Ability	Aus
STUN-Client-Portnummer	33478
STUN External Address Detection Retry Counter	1
STUN Resending Interval	500 ms

*) Die Änderungen werden nach einem System-Neustart wirksam.

Buttons at the bottom: OK, Abbrechen, Übernehmen

1.4. TK-Anlagenkonfig - Konfiguration - Karten Slots - Port Einstellungen

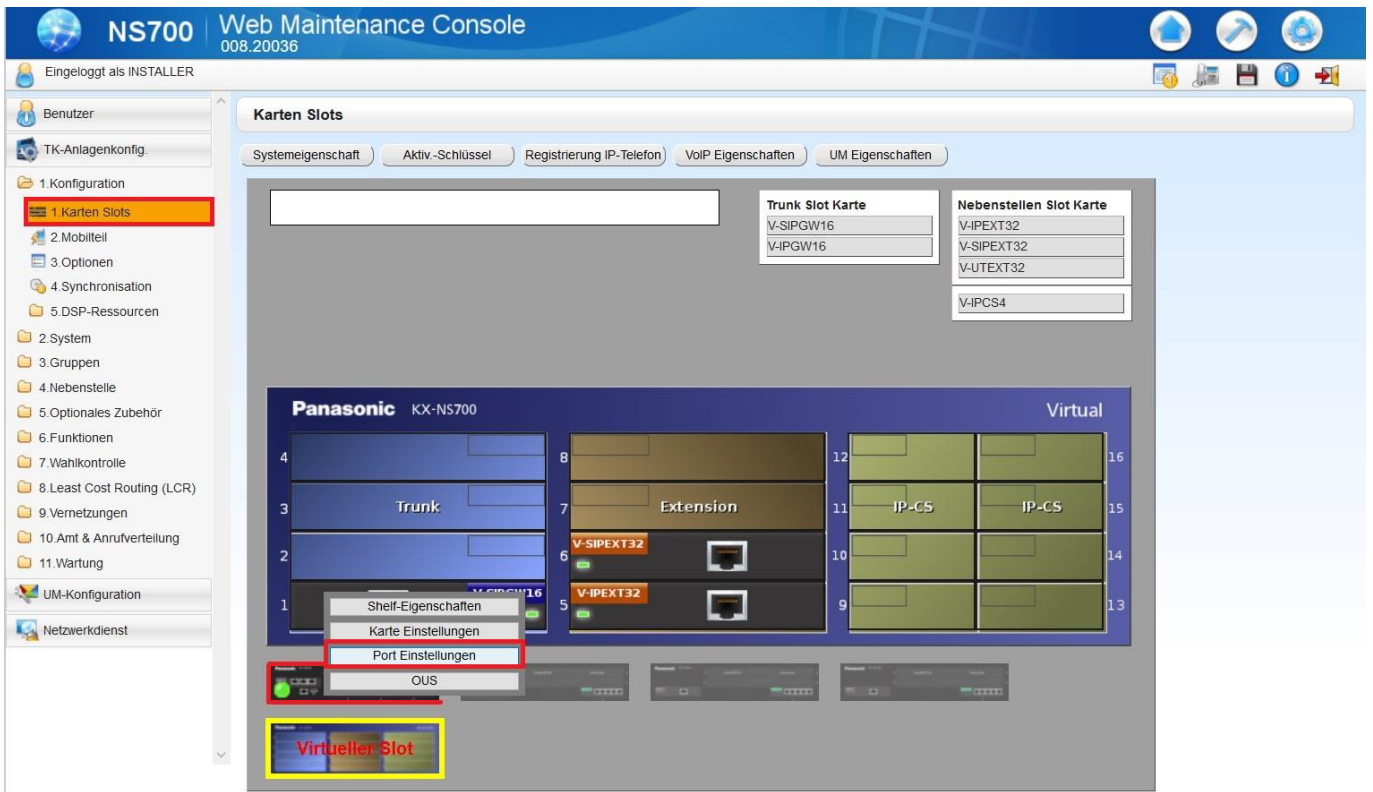

1.5. TK-Anlagenkonfig - Konfiguration - Karten Slots - Port Einstellungen - Hauptmenü

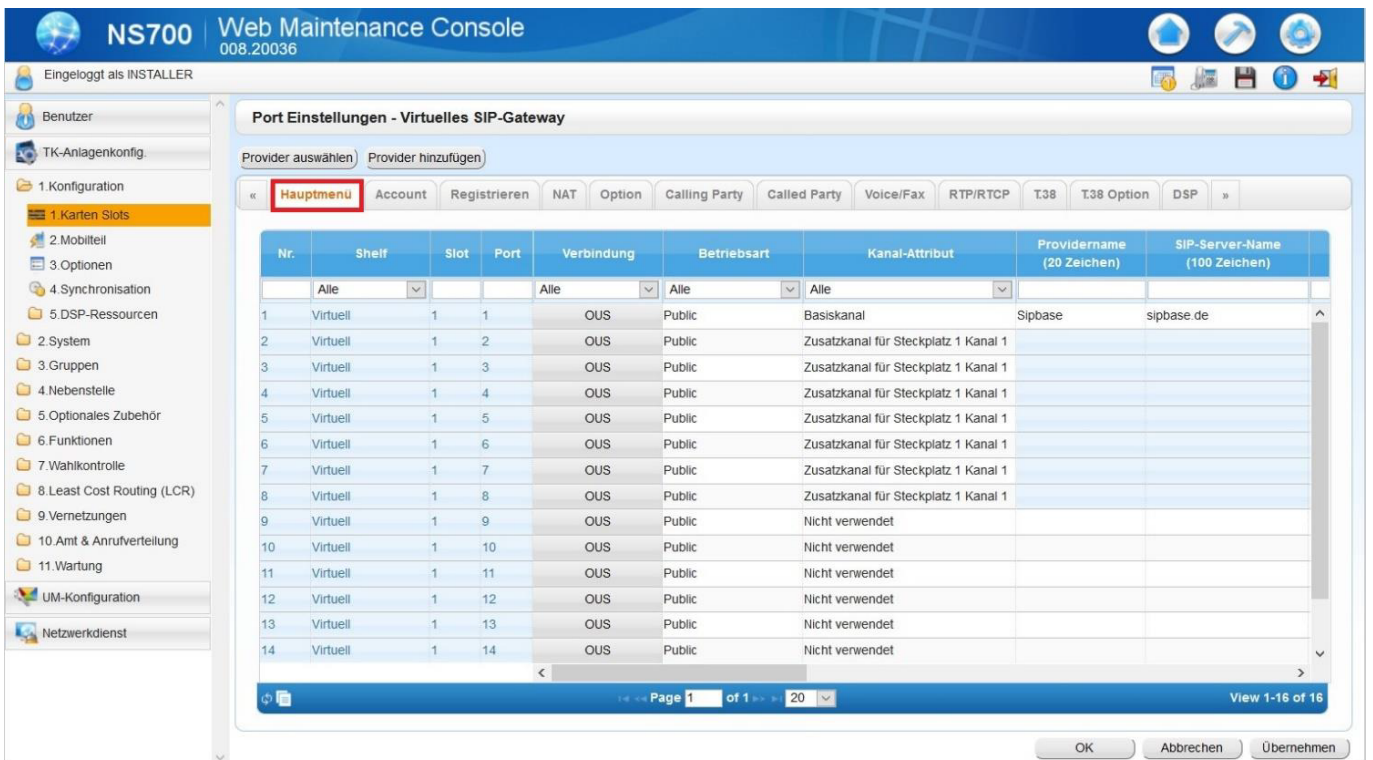

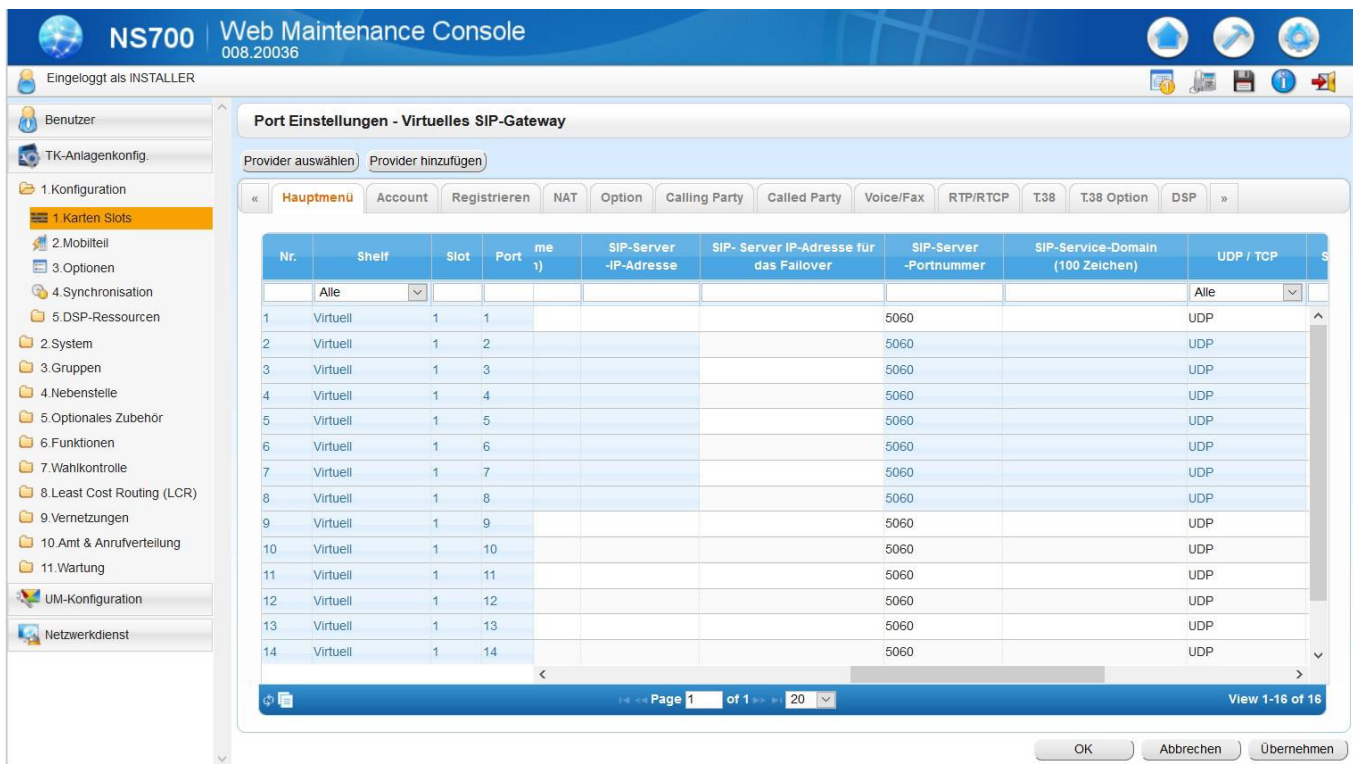

Port Einstellungen - Virtuelles SIP-Gateway

Provider auswählen | Provider hinzufügen

« Hauptmenü Account Registrieren NAT Option Calling Party Called Party Voice/Fax RTP/RTCP T.38 T.38 Option DSP »

Nr.	Shelf	Slot	Port	SIP-Server -IP-Adresse	SIP-Server IP-Adresse für das Fallover	SIP-Server -Portnummer	SIP-Service-Domain (100 Zeichen)	UDP / TCP
1	Virtuell	1	1			5060		UDP
2	Virtuell	1	2			5060		UDP
3	Virtuell	1	3			5060		UDP
4	Virtuell	1	4			5060		UDP
5	Virtuell	1	5			5060		UDP
6	Virtuell	1	6			5060		UDP
7	Virtuell	1	7			5060		UDP
8	Virtuell	1	8			5060		UDP
9	Virtuell	1	9			5060		UDP
10	Virtuell	1	10			5060		UDP
11	Virtuell	1	11			5060		UDP
12	Virtuell	1	12			5060		UDP
13	Virtuell	1	13			5060		UDP
14	Virtuell	1	14			5060		UDP

Page 1 of 1 | 20 | View 1-16 of 16

OK Abbrechen Übernehmen

1.6. TK-Anlagenkonfig - Konfiguration - Karten Slots - Port Einstellungen - Account

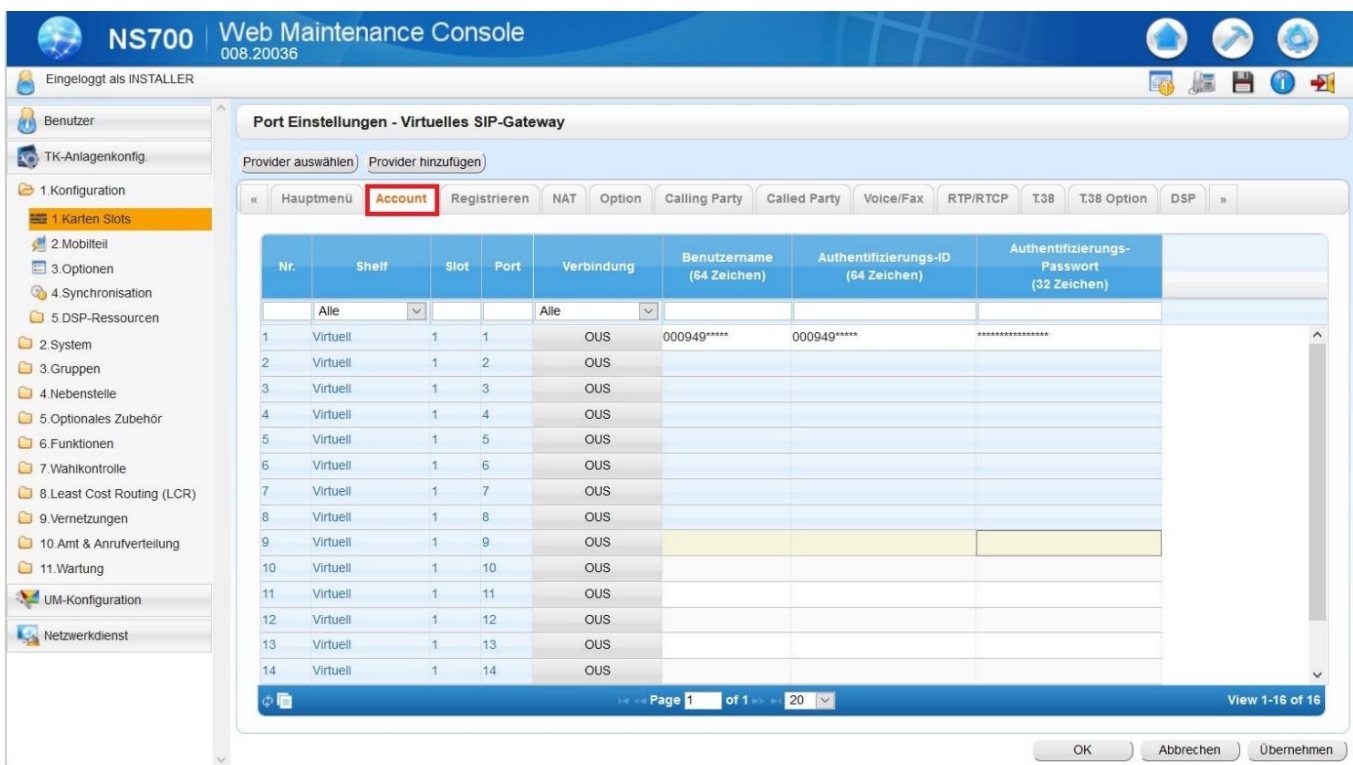

Port Einstellungen - Virtuelles SIP-Gateway

Provider auswählen | Provider hinzufügen

« Hauptmenü Account Registrieren NAT Option Calling Party Called Party Voice/Fax RTP/RTCP T.38 T.38 Option DSP »

Nr.	Shelf	Slot	Port	Verbindung	Benutzername (64 Zeichen)	Authentifizierungs-ID (64 Zeichen)	Authentifizierungs-Passwort (32 Zeichen)
1	Virtuell	1	1	OUS	000949*****	000949*****	*****
2	Virtuell	1	2	OUS			
3	Virtuell	1	3	OUS			
4	Virtuell	1	4	OUS			
5	Virtuell	1	5	OUS			
6	Virtuell	1	6	OUS			
7	Virtuell	1	7	OUS			
8	Virtuell	1	8	OUS			
9	Virtuell	1	9	OUS			
10	Virtuell	1	10	OUS			
11	Virtuell	1	11	OUS			
12	Virtuell	1	12	OUS			
13	Virtuell	1	13	OUS			
14	Virtuell	1	14	OUS			

Page 1 of 1 | 20 | View 1-16 of 16

OK Abbrechen Übernehmen

1.7. TK-Anlagenkonfig - Konfiguration - Karten Slots - Port Einstellungen - Registrieren

NS700 Web Maintenance Console 008.20036

Eingelogg als INSTALLER

Benutzer

TK-Anlagenkonfig.

1. Konfiguration

1. Karten Slots

2. Mobilteil

3. Optionen

4. Synchronisation

5. DSP-Ressourcen

2. System

3. Gruppen

4. Nebenstelle

5. Optionales Zubehör

6. Funktionen

7. Wahlkontrolle

8. Least Cost Routing (LCR)

9. Vernetzungen

10. Amt & Anrufverteilung

11. Wartung

UM-Konfiguration

Netzwerkdienst

Port Einstellungen - Virtuelles SIP-Gateway

Provider auswählen Provider hinzufügen

« Hauptmenü Account **Registrieren** NAT Option Calling Party Called Party Voice/Fax RTP/RTCP T.38 T.38 Option DSP »

Nr.	Shelf	Slot	Port	Verbindung	Register Ability	Register Sendeintervall (s)	Abmeldung möglich wenn Port INS	Name Registr. Server (100 Zeichen)
1	Virtuell	1	1	OUS	Ein	180	Ein	sipbase.de
2	Virtuell	1	2	OUS	Ein	3600	Ein	
3	Virtuell	1	3	OUS	Ein	3600	Ein	
4	Virtuell	1	4	OUS	Ein	3600	Ein	
5	Virtuell	1	5	OUS	Ein	3600	Ein	
6	Virtuell	1	6	OUS	Ein	3600	Ein	
7	Virtuell	1	7	OUS	Ein	3600	Ein	
8	Virtuell	1	8	OUS	Ein	3600	Ein	
9	Virtuell	1	9	OUS	Ein	3600	Ein	
10	Virtuell	1	10	OUS	Ein	3600	Ein	
11	Virtuell	1	11	OUS	Ein	3600	Ein	
12	Virtuell	1	12	OUS	Ein	3600	Ein	
13	Virtuell	1	13	OUS	Ein	3600	Ein	

Page 1 of 1 20 View 1-16 of 16

OK Abbrechen Übernehmen

NS700 Web Maintenance Console 008.20036

Eingelogg als INSTALLER

Benutzer

TK-Anlagenkonfig.

1. Konfiguration

1. Karten Slots

2. Mobilteil

3. Optionen

4. Synchronisation

5. DSP-Ressourcen

2. System

3. Gruppen

4. Nebenstelle

5. Optionales Zubehör

6. Funktionen

7. Wahlkontrolle

8. Least Cost Routing (LCR)

9. Vernetzungen

10. Amt & Anrufverteilung

11. Wartung

UM-Konfiguration

Netzwerkdienst

Port Einstellungen - Virtuelles SIP-Gateway

Provider auswählen Provider hinzufügen

« Hauptmenü Account **Registrieren** NAT Option Calling Party Called Party Voice/Fax RTP/RTCP T.38 T.38 Option DSP »

Nr.	Shelf	Slot	Port	IP Adresse Registrierungs Server	Registrar -Server IP-Adresse für Failover	Portnummer Registrierungs Server	Sende-Intervall für erneutes Anmelden (s)
1	Virtuell	1	1			5060	10
2	Virtuell	1	2			5060	10
3	Virtuell	1	3			5060	10
4	Virtuell	1	4			5060	10
5	Virtuell	1	5			5060	10
6	Virtuell	1	6			5060	10
7	Virtuell	1	7			5060	10
8	Virtuell	1	8			5060	10
9	Virtuell	1	9			5060	300
10	Virtuell	1	10			5060	300
11	Virtuell	1	11			5060	300
12	Virtuell	1	12			5060	300
13	Virtuell	1	13			5060	300

Page 1 of 1 20 View 1-16 of 16

OK Abbrechen Übernehmen

1.8. TK-Anlagenkonfig - Konfiguration - Karten Slots - Port Einstellungen - Calling Party

NS700 Web Maintenance Console 008.20036

Eingelogg als INSTALLER

Benutzer

TK-Anlagenkonfig.

1. Konfiguration

1. Karten Slots

2. Mobilteil

3. Optionen

4. Synchronisation

5. DSP-Ressourcen

2. System

3. Gruppen

4. Nebenstelle

5. Optionales Zubehör

6. Funktionen

7. Wahlkontrolle

8. Least Cost Routing (LCR)

9. Vernetzungen

10. Amt & Anrufverteilung

11. Wartung

UM-Konfiguration

Netzwerkdienst

Port Einstellungen - Virtuelles SIP-Gateway

Provider auswählen Provider hinzufügen

Hauptmenü Account Registrieren NAT Option **Calling Party** Called Party Voice/Fax RTP/RTCP T.38 T.38 Option DSP »

Nr.	Shelf	Slot	Port	Verbindung	Header Type	From Header - User Part	From Header - SIP-URI (100 Zeichen)	P-Pre Header
1	Virtuell	1	1	OUS	From Header	TK-Anlagen-CLIP		Benutze
2	Virtuell	1	2	OUS	From Header	Benutzername		Benutze
3	Virtuell	1	3	OUS	From Header	Benutzername		Benutze
4	Virtuell	1	4	OUS	From Header	Benutzername		Benutze
5	Virtuell	1	5	OUS	From Header	Benutzername		Benutze
6	Virtuell	1	6	OUS	From Header	Benutzername		Benutze
7	Virtuell	1	7	OUS	From Header	Benutzername		Benutze
8	Virtuell	1	8	OUS	From Header	Benutzername		Benutze
9	Virtuell	1	9	OUS	From Header	Benutzername		Benutze
10	Virtuell	1	10	OUS	From Header	Benutzername		Benutze
11	Virtuell	1	11	OUS	From Header	Benutzername		Benutze
12	Virtuell	1	12	OUS	From Header	Benutzername		Benutze
13	Virtuell	1	13	OUS	From Header	Benutzername		Benutze

Page 1 of 1 20 View 1-16 of 16

OK Abbrechen Übernehmen

NS700 Web Maintenance Console 008.20036

Eingelogg als INSTALLER

Benutzer

TK-Anlagenkonfig.

1. Konfiguration

1. Karten Slots

2. Mobilteil

3. Optionen

4. Synchronisation

5. DSP-Ressourcen

2. System

3. Gruppen

4. Nebenstelle

5. Optionales Zubehör

6. Funktionen

7. Wahlkontrolle

8. Least Cost Routing (LCR)

9. Vernetzungen

10. Amt & Anrufverteilung

11. Wartung

UM-Konfiguration

Netzwerkdienst

Port Einstellungen - Virtuelles SIP-Gateway

Provider auswählen Provider hinzufügen

Hauptmenü Account Registrieren NAT Option **Calling Party** Called Party Voice/Fax RTP/RTCP T.38 T.38 Option DSP »

Nr.	Shelf	Slot	Port	Nummernformat	Ziffern entfernen	Ziffern hinzufügen	Anonymous format in "From" header	P-Asserted-Header
1	Virtuell	1	1	National	0		Nur Name anzeigen	Aus
2	Virtuell	1	2	National	0		Name und SIP-URI anzeigen	Aus
3	Virtuell	1	3	National	0		Name und SIP-URI anzeigen	Aus
4	Virtuell	1	4	National	0		Name und SIP-URI anzeigen	Aus
5	Virtuell	1	5	National	0		Name und SIP-URI anzeigen	Aus
6	Virtuell	1	6	National	0		Name und SIP-URI anzeigen	Aus
7	Virtuell	1	7	National	0		Name und SIP-URI anzeigen	Aus
8	Virtuell	1	8	National	0		Name und SIP-URI anzeigen	Aus
9	Virtuell	1	9	National	0		Name und SIP-URI anzeigen	Aus
10	Virtuell	1	10	National	0		Name und SIP-URI anzeigen	Aus
11	Virtuell	1	11	National	0		Name und SIP-URI anzeigen	Aus
12	Virtuell	1	12	National	0		Name und SIP-URI anzeigen	Aus
13	Virtuell	1	13	National	0		Name und SIP-URI anzeigen	Aus

Page 1 of 1 20 View 1-16 of 16

OK Abbrechen Übernehmen

1.9. TK-Anlagenkonfig - Konfiguration - Karten Slots - Port Einstellungen - Called Party

NS700 Web Maintenance Console
008.20036

Eingelogg als INSTALLER

Benutzer

TK-Anlagenkonfig.

- 1. Konfiguration
 - 1. Karten Slots**
 - 2. Mobilteil
 - 3. Optionen
 - 4. Synchronisation
 - 5. DSP-Ressourcen
 - 2. System
 - 3. Gruppen
 - 4. Nebenstelle
 - 5. Optionales Zubehör
 - 6. Funktionen
 - 7. Wahlkontrolle
 - 8. Least Cost Routing (LCR)
 - 9. Vernetzungen
 - 10. Amt & Anrufverteilung
 - 11. Wartung
- UM-Konfiguration
- Netzwerkdienst

Port Einstellungen - Virtuelles SIP-Gateway

Provider auswählen Provider hinzufügen

« Hauptmenü Account Registrieren NAT Option Calling Party **Called Party** Voice/Fax RTP/RTCP T.38 T.38 Option »

Nr.	Shelf	Slot	Port	Verbindung	Nummernformat	Typ	MEX - Vorsatz bei ankommende Gesprächen /E.164 - Vorsatz bei eigenes System (16 Zeichen)	MEX - abgehend /E.164 - Vo (16
1	Virtuell	1	1	OUS	International	To-header		
2	Virtuell	1	2	OUS	National	To-header		
3	Virtuell	1	3	OUS	National	To-header		
4	Virtuell	1	4	OUS	National	To-header		
5	Virtuell	1	5	OUS	National	To-header		
6	Virtuell	1	6	OUS	National	To-header		
7	Virtuell	1	7	OUS	National	To-header		
8	Virtuell	1	8	OUS	National	To-header		
9	Virtuell	1	9	OUS	International	To-header		
10	Virtuell	1	10	OUS	International	To-header		
11	Virtuell	1	11	OUS	International	To-header		

« << Page 1 of 1 >> » View 1-16 of 16

OK Abbrechen Übernehmen

1.10. TK-Anlagenkonfig - Amt & Anrufverteilung - DDI/DID Verteilung (Durchwahlplan)

NS700 Web Maintenance Console 008.20036

Eingelogg als INSTALLER

Benutzer

TK-Anlagenkonfig.

- 1. Konfiguration
- 2. System
- 3. Gruppen
- 4. Nebenstelle
- 5. Optionales Zubehör
- 6. Funktionen
- 7. Wahlkontrolle
- 8. Least Cost Routing (LCR)
- 9. Vernetzungen
- 10. Amt & Anrufverteilung**
- 1. Amt
- 2. Grundeinstellung & Direktruf
- 3. DDI/DID Verteilung (Durchwahlplan)**
- 4. MSN Verteilung
- 5. Diverse
- 11. Wartung
- UM-Konfiguration
- Netzwerkdienst

DDI/DID Verteilung (Durchwahlplan)

DDI Generator | Namen generieren | Zieleinstellung

ID	DDI Nummer (32 Ziffern)	DDI Name (20 Zeichen)	DDI / DID Rufziel - Tag	DDI / DID Rufziel - Mittag	DDI / DID Rufziel - Pause	DDI / DID Rufziel - Nacht	F
301	0049392 *****		111	111	111	111	1
302	0049392 *****		111	111	111	111	1
303	0049392 *****		111	111	111	111	1
304			111	111	111	111	1
305	0049392*****	104	111	111	111	111	1
306	0049392 *****	104	111	111	111	111	1
307	0049392 *****	111	111	111	111	111	1
308	0049392 *****	111	111	111	111	111	1
309	0049392 *****	111	111	111	111	111	1
310	0049392 *****	111	111	111	111	111	1
311	0049392 *****	111	111	111	111	111	1
312	0049392 *****	111	111	111	111	111	1
313	0049392 *****	120	120	120	120	120	1
314	0049392 *****	121	121	121	121	121	1
315	0049392 *****	122	122	122	122	122	1
316	0049392 *****	123	123	123	123	123	1

Page 4 of 100 | View 301-400 of 1000

OK | Abbrechen | Übernehmen

1.11. TK-Anlagenkonfig - Nebenstelle - CLIP

NS700 Web Maintenance Console 008.20036

Eingelogg als INSTALLER

Benutzer

TK-Anlagenkonfig.

- 1. Konfiguration
- 2. System
- 3. Gruppen
- 4. Nebenstelle
- 1. Nebenstelle**
- 1 Nebenstelle
- 2. RWL/ARS
- 3. Persönliches Telefonbuch
- 4. Funktionstasten
- 5. Displaytasten (T7030)
- 6. N-NZT Verbindungsdaten - Senden
- 7. CLIP ID Tabelle
- 8. Systemintegrierte Voicemail
- 2. Mobilteil
- 3. Systemkonsole
- 5. Optionales Zubehör
- 6. Funktionen
- 7. Wahlkontrolle
- 8. Least Cost Routing (LCR)
- 9. Vernetzungen
- 10. Amt & Anrufverteilung

Nebenstelle

Kopieren | CLIP Generieren

Hauptmenü | Überlaufziel | Timer Überlauf | **CLIP** | UM | Funktion 1 | Funktion 2 | Funktion 3 | Funktion 4 | Funktion 5 | Funktion 6

Nr.	Nebenstellen Nummer	Nebenstellen Name (20 Zeichen)	CLIP ID (Clipnummer)	CLIP von Nebenstelle / Amt	CLIR	COLR
1				Nebenstelle	Aus	Aus
2	100		0391*****	Nebenstelle	Aus	Aus
3				Nebenstelle	Aus	Aus
4				Nebenstelle	Aus	Aus
5	131	Ritto	0392*****	Nebenstelle	Aus	Aus
6	129	Fahrstuhl	0392*****	Nebenstelle	Aus	Aus
7	141	EON	0392*****	Nebenstelle	Aus	Aus
8	154	Fax Einkauf	0392*****	Nebenstelle	Aus	Aus
9	111	Jesse	0392*****	Nebenstelle	Aus	Aus
10	123	Ullisch	0392*****	Nebenstelle	Aus	Aus
11	130	Olbriht	0392*****	Nebenstelle	Aus	Aus
12	184	Otto	0392*****	Nebenstelle	Aus	Aus
13	185	Machura	0392*****	Nebenstelle	Aus	Aus
14	180	Bachmann	0392*****	Nebenstelle	Aus	Aus
15	181	Steinbrink	0392*****	Nebenstelle	Aus	Aus

Page 1 of 2 | View 1-100 of 136

OK | Abbrechen | Übernehmen

1.12. TK-Anlagenkonfig - System - Weitere Einstellungen - Reserved (bits)

User: *Sales001*

PW: *Sales# <INSTALLER PW>

Unter Konfiguration > 2. System > 9. Weitere Einstellungen > Reiter » Reserved Bits

Reserved Bit (nicht SIP Option Bit) 14-3 auf „Ein,, einschalten.

Fehler:

Auf die Register Meldung wurde zwei Mal hintereinander mit 401 Unauthorized geantwortet, somit ist der Trunk nicht mehr registriert. »das Reserved Bit erhöht den Counter auf 8x

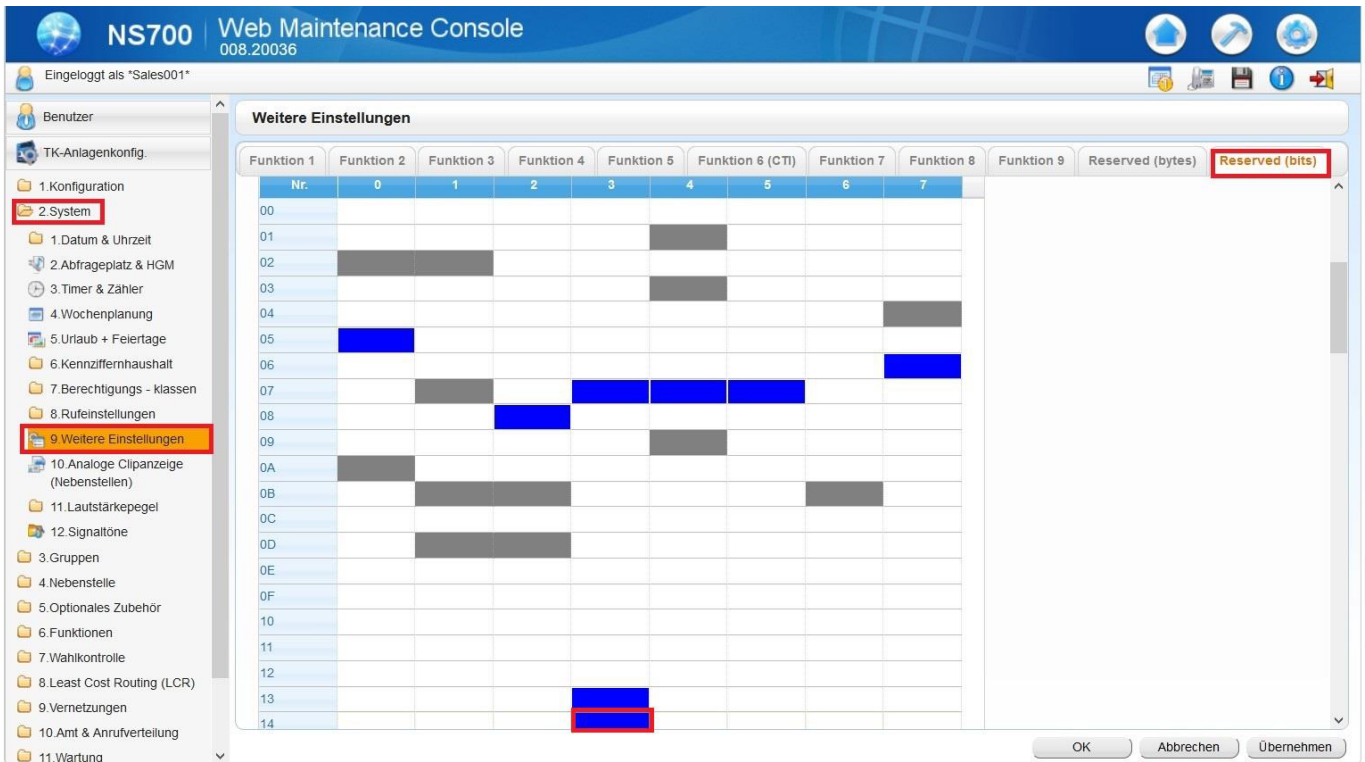

Funktion	Nr.	0	1	2	3	4	5	6	7	Reserved (bytes)	Reserved (bits)
00											
01											
02											
03											
04											
05											
06											
07											
08											
09											
0A											
0B											
0C											
0D											
0E											
0F											
10											
11											
12											
13											
14											

2. Links / Quellen / Referenzen

- Homepage der reventix GmbH: <https://www.reventix.de>
- Kundenportal der reventix GmbH: <https://login.sipbase.de>
- Homepage Panasonic: <https://www.panasonic.com/de/>

[panasonic](#), [ns700](#), [tk](#)

Von:

<https://wiki.reventix.de/> - **reventix Wiki**

Link:

<https://wiki.reventix.de/konfigurationshilfen:panasonic:tk:ns700>

Letzte Aktualisierung: **2020/09/07 15:54**

